



GUIA TÉCNICO

Organização: Associação Rodactiva





Índice

Informações gerais do evento.....	3
Memória Descritiva	3
Programa da prova.....	4
16 de fevereiro de 2019	4
17 de fevereiro de 2019	4
Ordem de saída	4
Coordenadas Úteis	5
Mapa das zonas do evento	5
Abastecimentos.....	6
1.º Abastecimento.....	6
2.º Abastecimento.....	6
3.º Abastecimento.....	7
Percursos.....	7
Distancia dos percursos, em quilómetros:.....	7
Grau de dificuldade dos percursos numa escala de 0 – 5:.....	7
Percurso da meia-maratona.....	8
Delineação do itinerário do percurso da meia-maratona por tópicos:	8
Percurso da maratona.....	9
Delineação do itinerário do percurso da maratona por tópicos:.....	10
Indicações para 1.º Abastecimento	11
Indicações para 2.º Abastecimento	12
Indicações para 3.º Abastecimento	13
Pagamento de Inscrição e Almoço	14
Informação Logística	14
Forma de Pagamento	14
Dados da Conta Bancária:	14

Informações gerais do evento

Localização: Castro Marim

Data: 17 de fevereiro de 2019

Hora: 09h00

Local de concentração dos atletas: Pavilhão municipal de Castro Marim

Tipologia de prova: Maratona de BTT (competição e lazer)

Organização: Rodactiva

Contactos: Rodactiva.trilhos@gmail.com

Incluído nas inscrições:

- Seguro de acidentes pessoais e responsabilidade civil
- Pequeno-almoço de receção
- Abastecimentos sólidos e líquidos
- Lembranças
- Cronometragem de tempo
- Duches, para atletas e bicicletas
- Prémios para os primeiros classificados

Nota: A fim de agilizar os procedimentos no secretariado, os diretores desportivos devem enviar as licenças digitalizadas por e-mail ao presidente do colégio de comissários Válder Afonso - v.afonso.55@hotmail.com

Memória Descritiva

Este evento consiste na realização de uma concentração de praticantes de BTT em duas vertentes, classe amadora sem ter quaisquer características competitivas, prevalecendo o lazer e a confraternização entre os participantes e a classe federada onde a nossa prova é a primeira prova da Taça do Algarve XCM.

Visa proporcionar a todos os participantes, dois percursos. O percurso de 68km destinasse a todos os atletas federados e alguns atletas amadores que queiram pôr à prova o seu nível físico, percorrendo caminhos do nosso concelho e descobrir as imensas qualidades naturais que dispomos para esta vertente ciclista. O percurso de 40km destina-se à classe amadora onde todos os que escolham esta opção possam desfrutar das nossas paisagens e caminhos.

Irà realizar-se no dia 17 de fevereiro do corrente ano, domingo pelas 09H00, e o seu trajeto será devidamente sinalizado nos dois percursos, incidindo-se na zona do barrocal e serrana do nosso concelho.

O percurso irá ser feito maioritariamente por caminhos de terra e também por caminhos Municipais de escasso fluxo automóvel.

Assim sendo, esta Associação irá sensibilizar a todos, para o rigoroso cumprimento de todas as regras de segurança e rodoviárias.

Este evento irá ter uma adesão de 450 participantes, os quais irão estar cobertos por seguro de responsabilidade civil a eventuais acidentes suscetíveis de surgir.

Programa da prova

16 de fevereiro de 2019

- 17h00 Abertura do secretariado Lazer (pavilhão de Castro Marim)
- 19h00 Encerramento do secretariado

17 de fevereiro de 2019

- 07H00 – Receção dos participantes com concentração no Pavilhão Municipal de Castro Marim, com pequeno lanche convívio, secretariado e apresentação do evento;
- 08H30 – Briefing e concentração junto à zona de partida dos participantes;
- 08H45 – Reunião de diretores;
- 09H00 – Início da partida dos atletas federados;
- 09H15 – Partida dos atletas lazer;
- 11H30 – Abertura dos Balneários no Pavilhão de Castro Marim;
- 12H30 – Início do almoço dos atletas;
- 15H00 – Termina da prova de BTT;
- 16H30 – Termina do almoço e evento.

Ordem de saída

BOX 1 - ELITE / S23 Masculino

BOX 2 – Masters 30

BOX 3 – Masters 40

BOX 4 – Elites Femininos / MASTER 50 / 60

BOX 5 – Meia-Maratona

BOX 6 – Raid Por Trilhos de Castro Marim – **NÃO FEDERADOS**

Coordenadas Úteis

[Pavilhão Municipal](#)

[Escola Preparatória de Castro Marim](#)

[1.º Abastecimento](#)

[2.º Abastecimento](#)

[3.º Abastecimento](#)

Mapa das zonas do evento



Abastecimentos

1.º Abastecimento – Km16

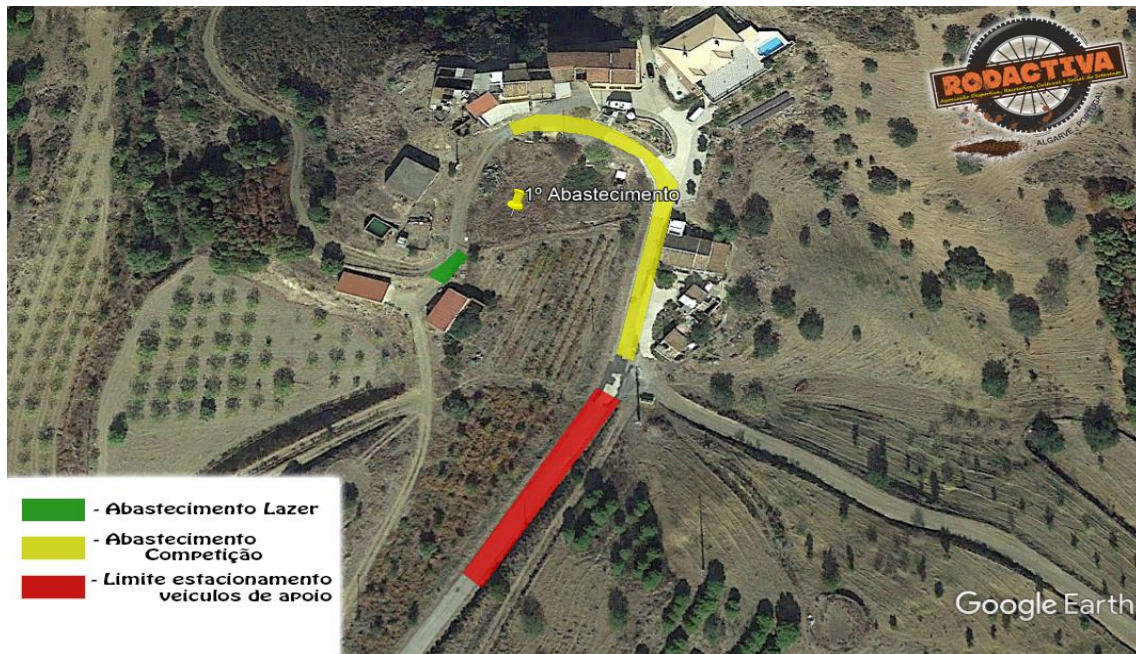

2.º Abastecimento – km40 (apenas maratona)



3.º Abastecimento – km58 (maratona) e km29 (meia-maratona)

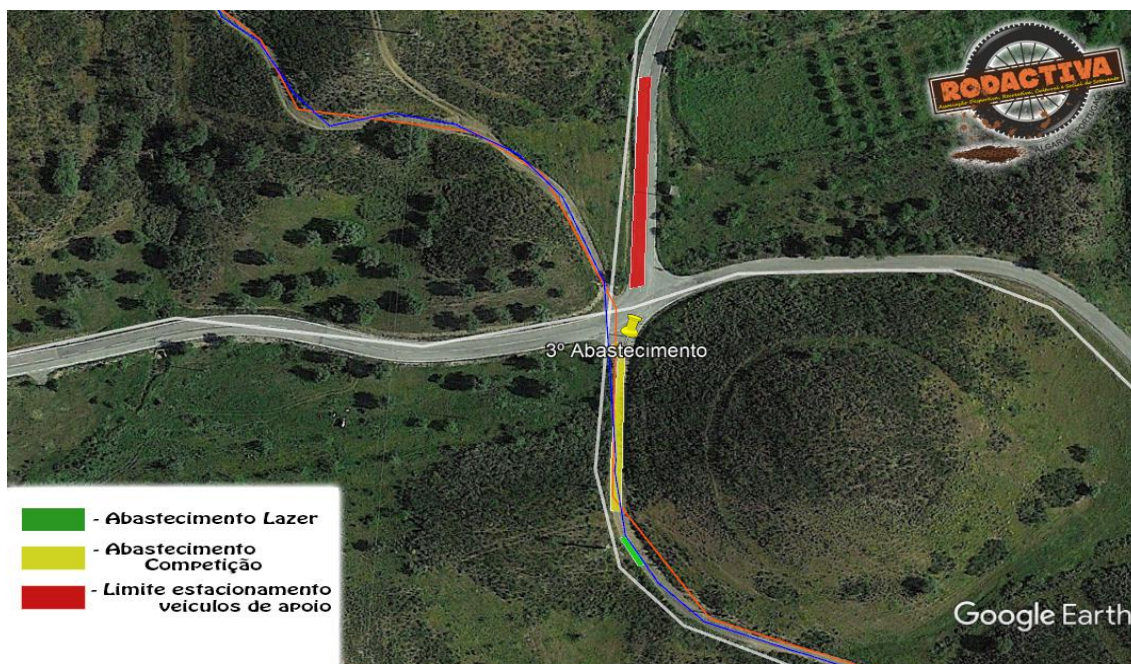

Nota: Todos elementos de apoio logístico devem dirigir-se para a área delimitada para abastecimento de forma apeada, não podendo qualquer veículo ocupar parte da mesma. Os veículos devem estacionar na zona demarcada para tal efeito, com exceção de veículos da organização caso seja necessário.

Percursos

Distancia dos percursos, em quilómetros:

- Percurso da maratona tem uma distância de 68km;
- Percurso da meia-maratona tem uma distância de 40km.

Grau de dificuldade dos percursos numa escala de 0 – 5:

- O percurso da maratona tem uma dificuldade de 4 com cerca de 1800m de desnível acumulado positivo;
- O percurso de meia-maratona tem uma dificuldade de 3 com cerca de 700m de desnível acumulado positivo.

Percurso da meia-maratona

<https://www.wikiloc.com/mountain-biking-trails/trilhos2019pe-33021364>

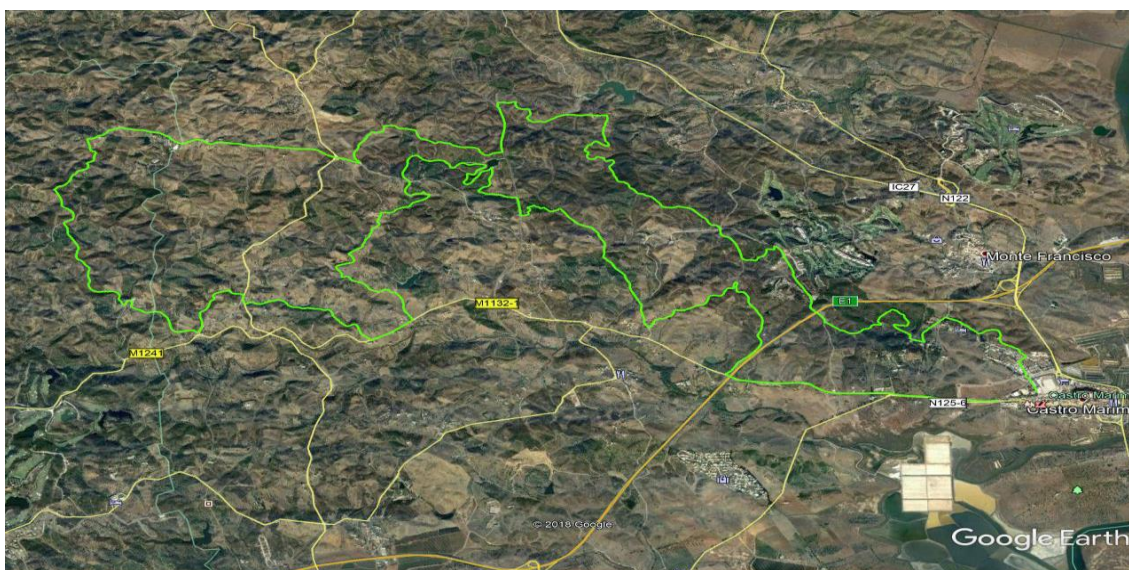

Delineação do itinerário do percurso da meia-maratona por tópicos:

- 07H00 – Concentração Pavilhão de Castro Marim;
- 09H20 – Partida em direção à localidade do Rio Seco pela estrada municipal M1132-1;
- Após passagem pela ponte da A22 vira à direita por caminho de terra até à localidade da Fonte;
- À saída da localidade da Fonte vira à direita e entra em caminho de terra em direção à localidade do Pisa Barro de Baixo tocando a estrada M1132-1;
- Após entrar em caminho de terra à direita seguimos até encontrar a localidade do Pisa Barro de Cima e seguimos em direção à localidade do Campeiros;

- Ao sairmos da localidade do Campeiros seguimos por caminhos de terra até à localidade das Botelhas onde vamos encontrar o percurso grande e seguimos em direção de Castro Marim;
- A Entrada para Castro Marim vai ser feita por caminhos de terra na zona norte da Quinta da Cerca e entrada na Vila pela rotunda do Pastor em direção norte – sul.
- O término do percurso é na Rua do Sapal em frente à escola C+S de Castro Marim

Percurso da maratona

<https://www.wikiloc.com/mountain-biking-trails/trilhos19gr-32715134>

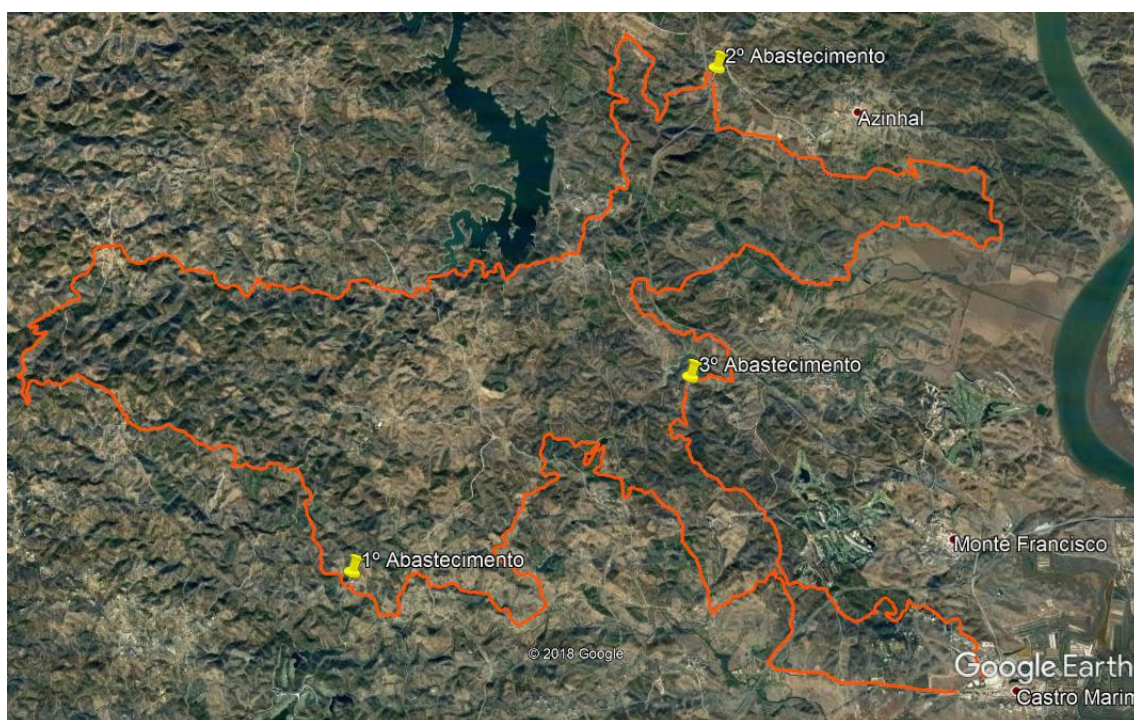

Delineação do itinerário do percurso da maratona por tópicos:

- 07H00 – Concentração Pavilhão de Castro Marim;
- 09H00 – Partida em direção à localidade do Rio Seco pela estrada municipal M1132-1;
- Após passagem pela ponte da A22 vira à direita por caminho de terra até à localidade da Fonte;
- À saída da localidade da Fonte vira à direita e entra em caminho de terra em direção à localidade do Pisa Barro de Baixo tocando a estrada M1132-1;
- Após entrar em caminho de terra à direita seguimos até encontrar a localidade do Pisa Barro de Cima e seguimos em direção à localidade do Carrapateira;
- Ao sairmos da localidade do Carrapateira seguimos por caminhos de terra até à localidade do Tanoeiro onde vamos percorrer o caminho junto à barragem do Beliche;
- Após passagem pela barragem passamos pela localidade do Vale Andreu e seguimos em direção à localidade do Beliche;
- Passando a localidade do Beliche seguimos por caminhos de terra em direção ao Azinhal, passando junto da localidade da Sentinela;
- No Azinhal rumamos a Castro Marim passando pela localidade das Botelhas, onde se unem os percursos, e Castro Marim Golfe.
- A Entrada para Castro Marim vai ser feita por caminhos de terra na zona norte da Quinta da Cerca e entrada na Vila pela rotunda do Pastor em direção norte – sul.
- O término do percurso é na Rua do Sapal em frente à escola C+S de Castro Marim

Indicações para 1.º Abastecimento

Url: [google maps](https://www.google.com/maps)

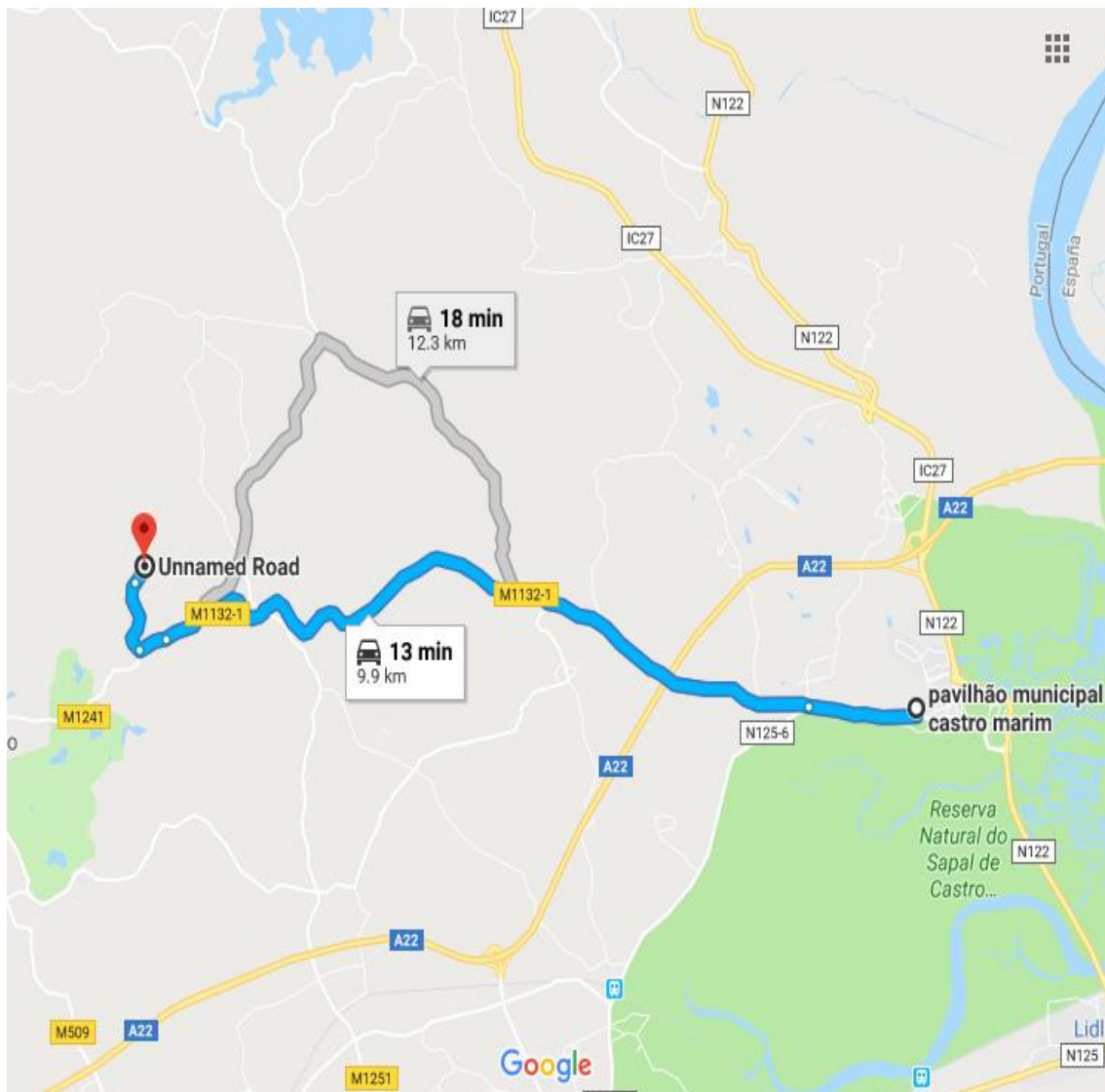

Indicações para 2.º Abastecimento

Apenas na maratona

Url: [google maps](#)

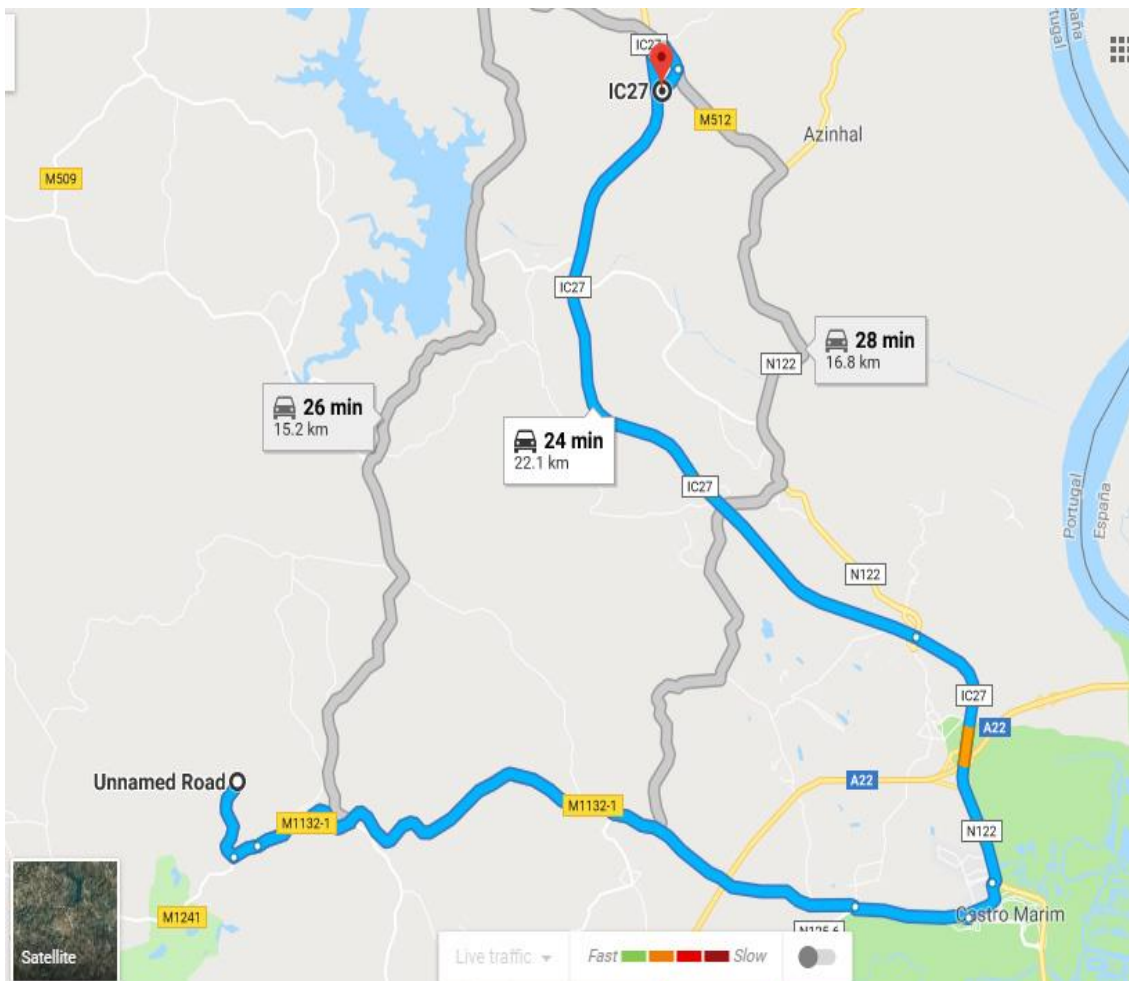

Indicações para 3.º Abastecimento

Url: [google maps](https://www.google.com/maps)

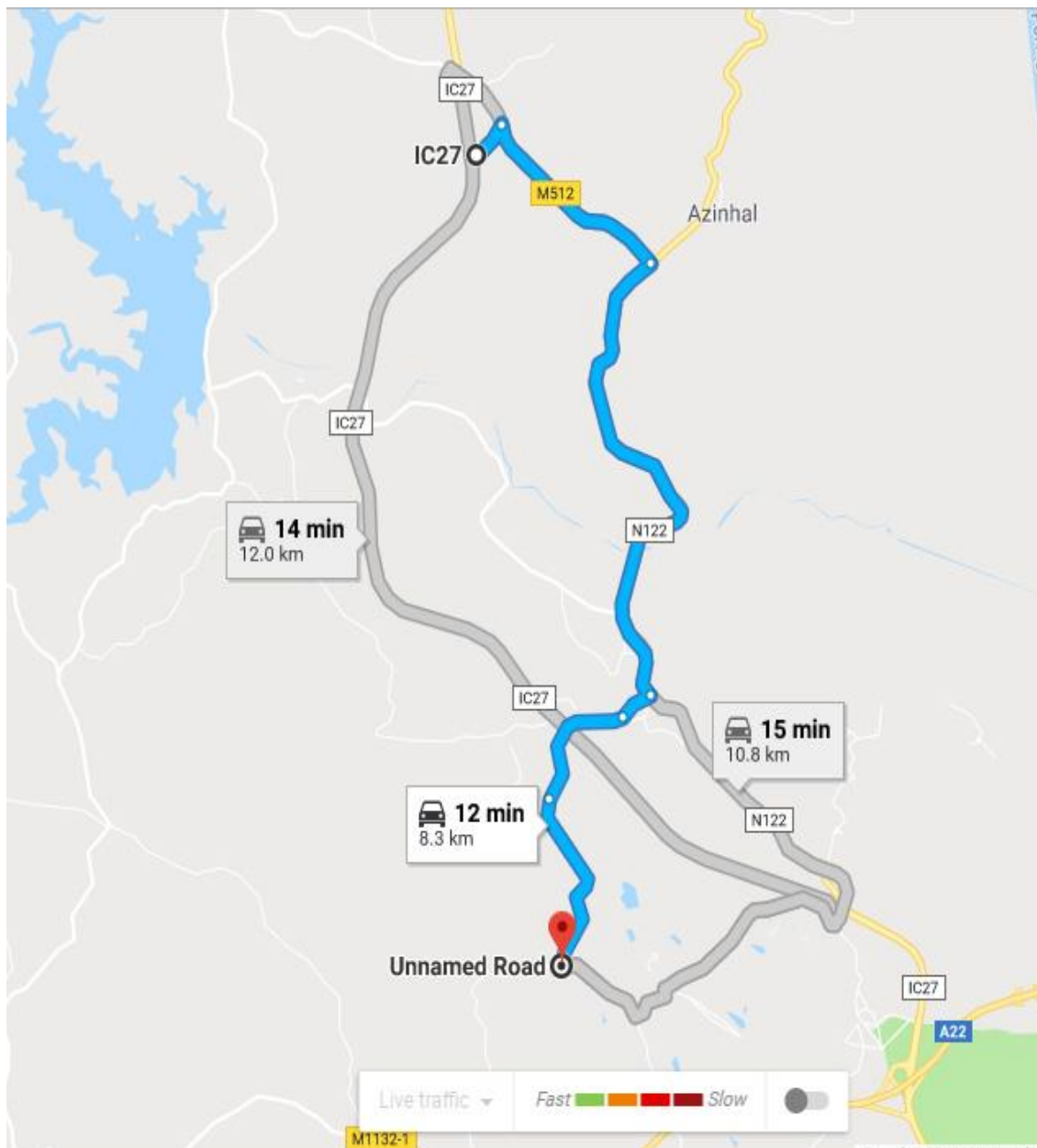



Pagamento de Inscrição e Almoço

Informação Logística

Por forma a tornar mais eficaz e célere o nosso secretariado, todos os clubes e equipas devem efetuar o pagamento antecipado através de transferência bancária, da inscrição na prova e almoço dos seus atletas, dirigentes e respetivo staff.

- Valor da inscrição por atleta s/almoço 8€
- Valor da inscrição por atleta c/almoço 16€
- Valor de almoço por dirigente e staff 8€

Forma de Pagamento

O pagamento deverá ser efetuado através de transferência bancária para a conta da CGD, com os dados abaixo designados, até às 23:59 do dia 14 de Fevereiro (Quinta-feira), e enviar respetivo comprovativo da transferência para o email: rodactiva.trilhos@gmail.com

Os Clubes e Equipas que não procedam ao atrás estabelecido, ficarão sujeitos a um secretariado extraordinário primário.

As Faturas Recibo, deverão ser solicitadas via email aquando o envio do comprovativo de pagamento, indicando os respetivos dados, devendo ser solicitado o documento no secretariado.

Dados da Conta Bancária:

NIB: 0035 0234 00007738930 74

IBAN: PT50 0035 0234 00007738930 74

BIC SWIFT: CGDIPTPL

Aprovado pelo presidente do colégio de comissários: Válter Afonso